



**COMUNE DI RIPOSTO**

<http://www.comune.riposto.ct.it/it>



**DRPC**

**SERVIZIO SICILIA SUD-ORIENTALE**



**- ALLEGATO B – AREE DI EMERGENZA**

**- PIANO COMUNALE DI PROTEZIONE CIVILE -**

**EDIZIONE 2017**

## **Aree di Emergenza**

Le Aree di Emergenza sono spazi e strutture che in caso di terremoti e/o eventi calamitosi sono destinate ad uso di protezione civile per la popolazione colpita e per le risorse destinate al soccorso ed al superamento dell'emergenza.

Sul territorio del Comune di Riposto sono state individuate le tre tipologie di aree di emergenza che assumono la denominazione di:

- aree di attesa
- aree di ricovero
- aree di ammassamento soccorritori e risorse

la scelta è ricaduta su 42 aree di emergenza distribuite su tutto il territorio ripostese dopo una ponderata valutazione che ha scartato gli spazi pubblici che pur validi per il rischio sismico, non sono risultati idonei per quanto riguarda il rischio tsunami e/oidrogeologico e/o idraulico. Esige sottolineare che, per tali motivi, la carenza di spazi pubblici sicuri, in particolar modo nel centro storico e nella frazione di Torre Archirafi, ha fatto ricadere la scelta anche su aree di ridotte dimensioni.

### **- Aree di Ammassamento soccorritori e risorse**

Le Aree di Ammassamento dei soccorritori e delle risorse di proprietà comunale (individuate in cartografia con il colore giallo) garantiscono un razionale impiego dei soccorritori e delle risorse nelle zone di intervento.

Tali aree che devono essere recintate, sono poste in prossimità di strade facilmente raggiungibili anche da mezzi di grande dimensione.

Le Aree di Ammassamento dei soccorritori e risorse possono essere utilizzate per un periodo di tempo compreso tra poche settimane e qualche mese.

In particolare, l'area di ammassamento n. 2 include 3 istituti scolastici e precisamente: l'Istituto Tecnico Per Geometri "N. Colajanni", la Scuola Media "L. Pirandello" e l'Asilo Nido "Miraglia", inoltre è stata prevista anche l'area baricentrica ai 3 edifici scolastici adibita a parcheggio, tale scelta ricade in considerazione del fatto che diversi edifici strategici delle forze dell'ordine (Vigili del Fuoco, Vigili Urbani, Guardia di Finanza, Guardia Costiera, Dogana) attualmente sono ubicati nella fascia costiera a rischio tsunami, in modo da creare un sito interforze operativo per le emergenze, in una zona ben servita da ampie strade e vicina ad altre aree di attesa e ricovero lungo la via P. Mattarella. All'interno della scuola L. Pirandello esiste già un edificio attualmente utilizzato come sezione distaccata di una associazione di volontariato di Acireale.

## **ELENCO AREE DI AMMASSAMENTO NEL TERRITORIO COMUNALE**

<b>AREA</b>	<b>UBICAZIONE E LOCALITÀ</b>
<b>1</b>	<i>Posteggio Scuola via Concordia (centro)</i>
<b>2</b>	<i>Istituto Tecnico per Geometri - Asilo Nido Miraglia – Scuola L. Pirandello (centro)</i>
<b>3</b>	<i>Parco On. Giuseppe Russo via delle Viole (Torre Archirafi)</i>

### **- Aree di Ricovero della popolazione**

Le Aree di Ricovero della popolazione di proprietà comunale, corrispondono ai luoghi in cui saranno allestite tende e/o roulotte in grado di assicurare un ricovero alla popolazione sfollata. Il numero e l'estensione delle aree, viene indicato in base alla popolazione da assistere ed in funzione dello scenario di rischio previsto nel piano.

Il percorso più idoneo per raggiungere tali aree viene evidenziato nelle cartografie.  
Le aree sono poste in prossimità di strade facilmente raggiungibili anche da mezzi di grandi dimensioni e dispongono nelle immediate adiacenze di spazi liberi ed idonei per un eventuale ampliamento. Le Aree di Ricovero della popolazione saranno utilizzate per un periodo di tempo compreso tra poche settimane e qualche mese.

#### ELENCO AREE DI RICOVERO NEL TERRITORIO COMUNALE

AREA	UBICAZIONE E LOCALITÀ
4	<i>via della Repubblica - campi da tennis (centro)</i>
5	<i>Parco giochi Falcone Borsellino (centro)</i>
6	<i>Area Puglisi Cosentino (centro)</i>
7	<i>Scuola media via Ligresti (centro)</i>
8	<i>Piazzale G. Auletta -area mercato settimanale- via P. Mattarella (centro)</i>
9	<i>Parco P. Mattarella (centro)</i>
10	<i>Campo sportivo via S. Grasso (Torre Archirafi)</i>
11	<i>Parcheggio centro commerciale "Conforama" (Rovettazzo)</i>
12	<i>Campetto via Alizzi (Archi)</i>
13	<i>Scuola media Carruba e campetti annessi (Carruba)</i>

#### - Aree di Attesa della popolazione

Le Aree di Attesa sono i luoghi di primo ritrovo per la popolazione e di ricongiungimento per le famiglie, raggiungibili attraverso un percorso sicuro segnalate in verde sulla cartografia.  
Il numero delle aree è stato scelto in funzione degli spazi disponibili, della capacità ricettiva, e del numero degli abitanti. In tali aree la popolazione riceverà le prime informazioni sull'evento ed i primi generi di conforto, in attesa di essere, eventualmente, sistemata presso le aree di ricovero.

#### ELENCO AREE DI RICOVERO NEL TERRITORIO COMUNALE

AREA	UBICAZIONE E LOCALITÀ
14	<i>Largo Salvo D'Acquisto via della Repubblica (centro)</i>
15	<i>Parcheggio Centro Musicale via Roma (centro)</i>
16	<i>Villa Edoardo Pantano (centro)</i>
17	<i>Piazza A. Maiorana via Gramsci (centro)</i>

18	<i>Largo via Pio La Torre (centro)</i>
19	<i>Parcheeggio via Miraglia (centro)</i>
20	<i>Piazzale Scuola Media via Ligresti (centro)</i>
21	<i>Villetta viale Amendola – area antistante alloggi (centro)</i>
22	<i>Villetta via Ernesto Musumeci (centro)</i>
23	<i>Villetta Corso Sicilia – via Ernesto Musumeci (centro)</i>
24	<i>Villette Corso Europa e via Calabretta (centro)</i>
25	<i>Parcheeggi via Calabretta via De Maio (centro)</i>
26	<i>Parcheeggi via Scrofina e via P. Mattarella (centro)</i>
27	<i>Villetta via Rocco La Porta (centro)</i>
28	<i>Villetta via Patti – via Rocco La Porta (centro)</i>
29	<i>Parcheeggio via Filosto (centro)</i>
30	<i>Parcheeggio via Nino Caragliano (centro)</i>
31	<i>Slargo via Nino Caragliano (centro)</i>
32	<i>Parcheeggio via Raffaele Leone - parco Mattarella sud (centro)</i>
33	<i>Parcheeggio via Marco Polo (Torre Archirafi)</i>
34	<i>Parcheeggio via Sebastiano Caboto (Torre Archirafi)</i>
35	<i>Quattro Canti via P. Rizzotto – via S. Carnevale (Torre Archirafi)</i>
36	<i>Villetta via Andrea Doria (Torre Archirafi)</i>
37	<i>Parcheeggio Sebastiano Russo (Torre Archirafi)</i>
38	<i>Parcheeggio SP 2/I-II (Archi)</i>
39	<i>Villetta via San Francesco (Archi)</i>
40	<i>Piazza Stazione (Carruba)</i>
41	<i>Villetta via Cesare Battisti (Carruba)</i>
42	<i>Villette area Artigianale (Carruba)</i>



Posteggio e scuola via Concordia





Istituto Tecnico per Geometri - Asilo Nido – Scuola L. Pirandello





Parco On. Giuseppe Russo via delle Viole (Torre Archirafi)





Via della Repubblica - campi da tennis







Parco giochi Falcone Borsellino





Area Puglisi Cosentino





Scuola media via Ligresti







Parco P. Mattarella





Campo sportivo via S. Grasso (Torre Archirafi)





Parcheggio centro commerciale "Conforama" (Rovettazzo)

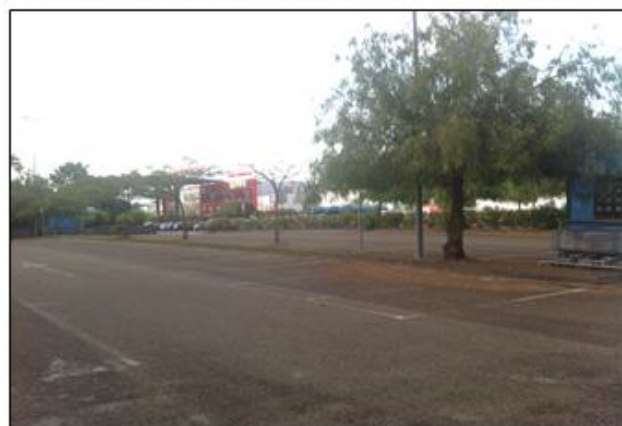



Campetto via Alizzi (Archi)







Scuola media Carrubba e campetti annessi





Largo Salvo D'Acquisto via della Repubblica





Parcheggio Centro Musicale via Roma

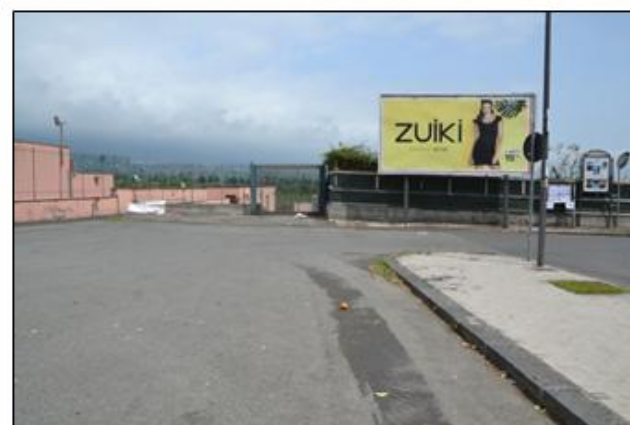





Piazza A. Maiorana via Gramsci





Largo Pio La Torre





Parcheggio via Miraglia





Piazzale Scuola Media via Ligresti







Villetta via Amendola – area antistante alloggi





Villetta via Ernesto Musumeci





Villetta Corso Sicilia – via Ernesto Musumeci





Villette Corso Europa e via Calabretta





Parcheggi via Calabretta via De Maio





### Parcheggi via Scrofina e via P. Mattarella





Villetta via Rocco La Porta





Villetta via Patti – via Rocco La Porta







Parcheggio via Filosto





### Parcheggio via Nino Caragliano





Slargo via Nino Caragliano





Parcheggio via Raffaele Leone - parco Mattarella sud





Parcheeggio via Marco Polo (Torre Archirafi)





Parcheggio via Sebastiano Caboto (Torre Archirafi)







Villetta via Andrea Doria (Torre Archirafi)







Parcheggio Sebastiano Russo (Torre Archirafi)





Parcheeggio SP 2/I-II (Archi)





Villetta via San Francesco (Archi)





Piazza Stazione (Carruba)





Villetta via Cesare Battisti (Carruba)





### Villette area Artigianale (Carruba)

